Pohled o řez kolejištěm:

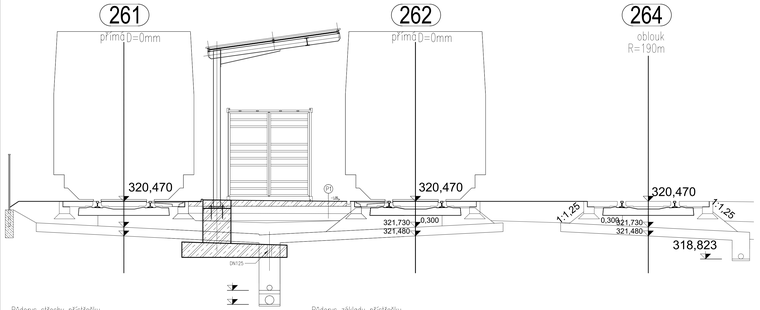

Půdorys střechy přístřešku
1:50

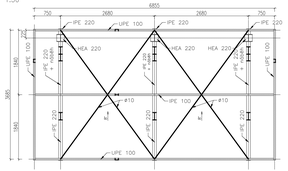

Půdorys základu přístřešku
1:50

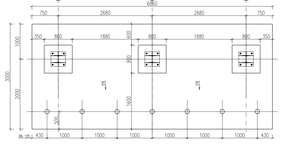

Půdorys přístřešku
1:50

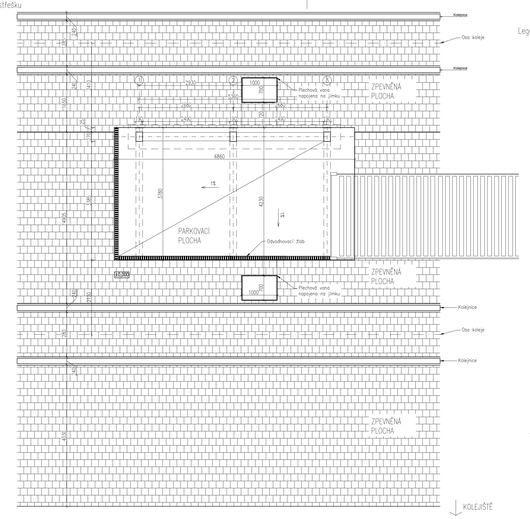

Legenda:

LEGENDA MATERIÁLŮ

- ZÁKLADY PATKY - MONOLITICKÝ BETON C30/35 - XC2
- ZEMPRY - HRUBÉ MATERIÁL DO NÁSYPU
- STRAKATÉ ZEMINA - DLE GEOLOGICKÉHO PRŮZKUMU

Skladba chodníku P1:

- Beton prostý C 25/30 XC4,XD3,XA2, XF4 v tl. 140 mm
- Kameniva stmelené cementem KSC C 8/10 210 mm
- Štěrkodrť 200 mm

Řez B–B'
1:50

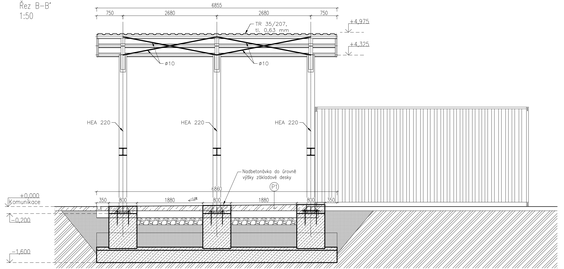

Řez A–A'
1:50

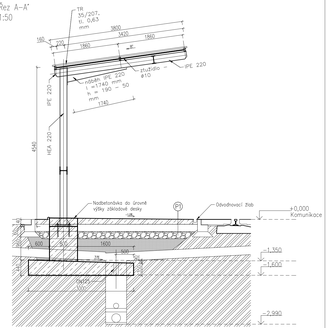

Razítko oprávněné osoby:

Podpis: Datum:

Revize:	Datum:	Popis:	Kontroloval:
000	31.03.2023	Zadaná dokumentace	Ing. arch. Vítězslav Glomb

Stavebník/Investor: Adresa: Zástupce investora: Adresa:	**Správa železnic, státní organizace** Dlážděná 1003/7, 110 00 Praha 1 Stavební správa západ Sokolovská 1955/278, Praha 9, 190 00

Zhotovitel stavby: Adresa: Kontakt:	**SAGASTA s.r.o.** Novodvorská 1010/14, 142 00, Praha 4 - Lhotka T: +420 261 344 100 E: info@sagasta.cz
Zhotovitel objektu: Adresa: Kontakt:	**SAGASTA s.r.o.** Novodvorská 1010/14, 142 00, Praha 4 - Lhotka T: +420 261 344 100 E: info@sagasta.cz

Hlavní projektant (HIP):	Specialista:	Odpovědný projektant:	Zpracovatel:
Ing.arch. Vítězslav Glomb	Yuliya Brous	Ing.arch. Vítězslav Glomb	Yuliya Brous

Název stavby/akce:	Přemístění haly pro OTV a zřízení integrovaného provozního pracoviště OŘ Plzeň
Označení (X-NSE):	SO13/SO302
Zakázka:	119 061
Název části:	POZEMNÍ OBJEKTY PROVOZNÍCH A TECHNOLOGICKÝCH BUDOV
Označení části:	D.2.2.1
Název objektu:	Samostatně kontejnerové vídeňpí zařízení Architektonicko - stavební řešení
Označení objektu/komplexu:	SO 11-72-02.11
Název přílohy:	Zařízení samostatného kontejnerového výdejního zařízení
Číslo přílohy:	2 002
Název díl část přílohy:	
Kraj:	Plzeňský
Katastrální území:	Plzeň[722731]
TUDo:	0202PI
Parél:	

Stupeň dokumentace:	Datum zpracování:	Formáty:	Měřítko:
PDPS	03.2023	5 x A4	1:50

1	2	3	4	5	6	7	8	9	10	11	12	13	14	15	16	17	18	19	20	21	22	23	24	25	26	27	28	29	30
Měřítko:																													

(Pouze pro grafické informace)